

Regelquerschnitt 1

Abschnitt Margueritenweg - Beginn B-Plan 17

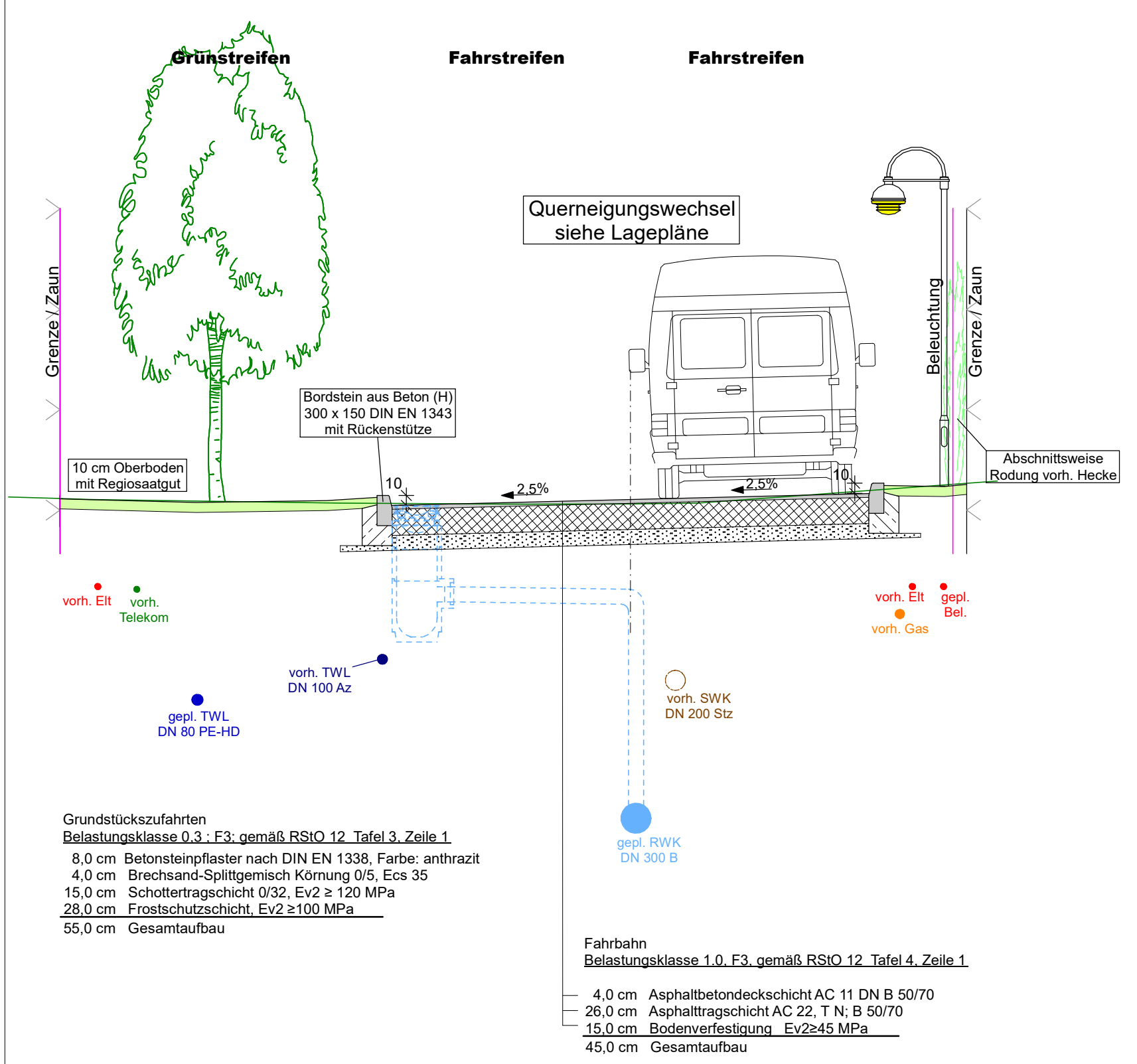
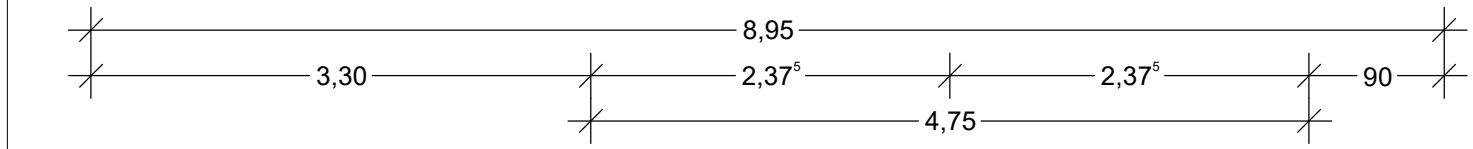

Regelquerschnitt 2

Bereich Kita (Abschnitt Hortensienstraße und Rosenweg)

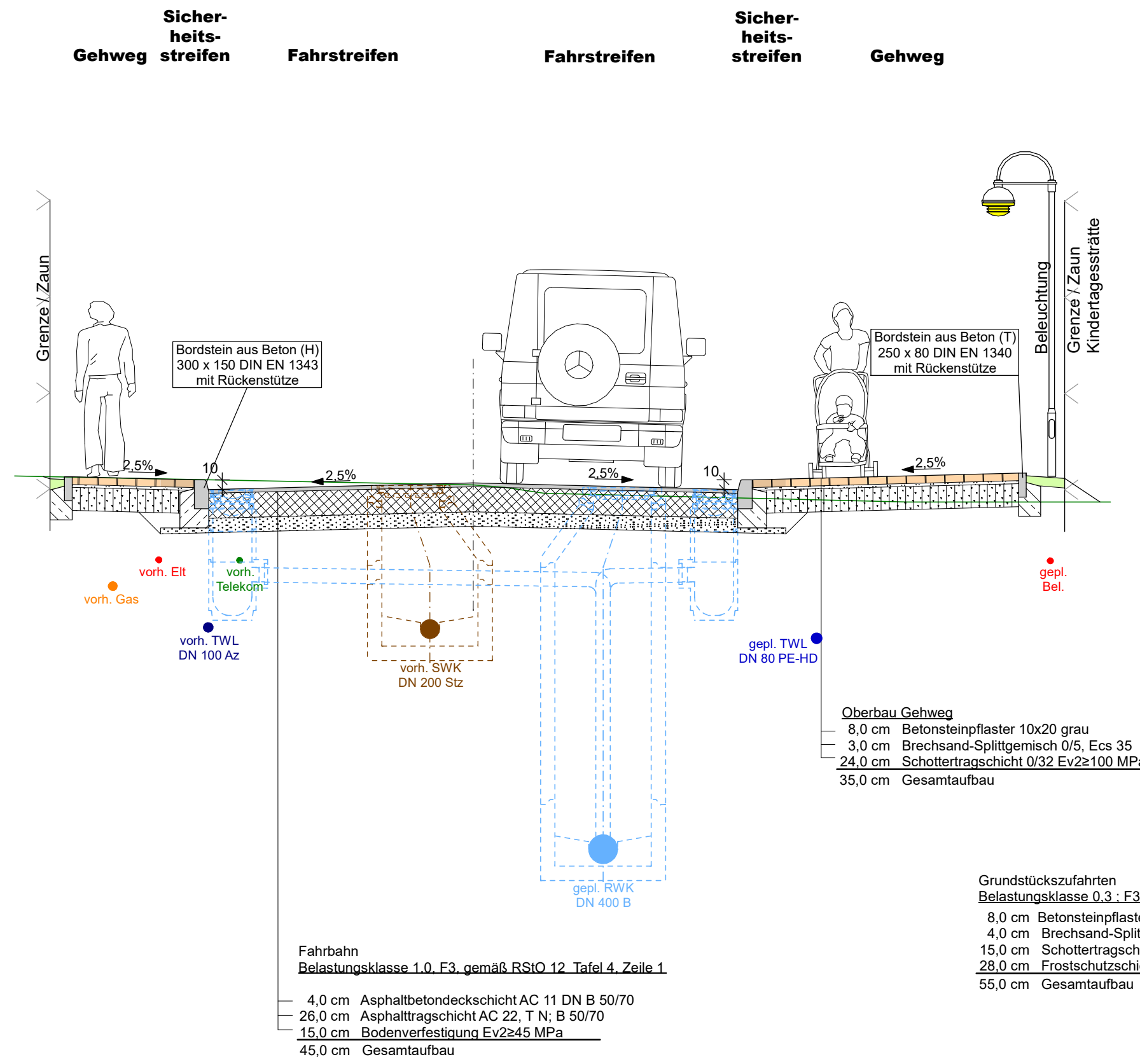
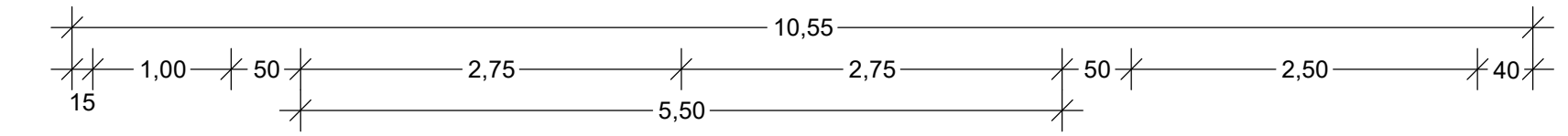

Regelquerschnitt 3

Bereich Rosenweg - Ausbauende

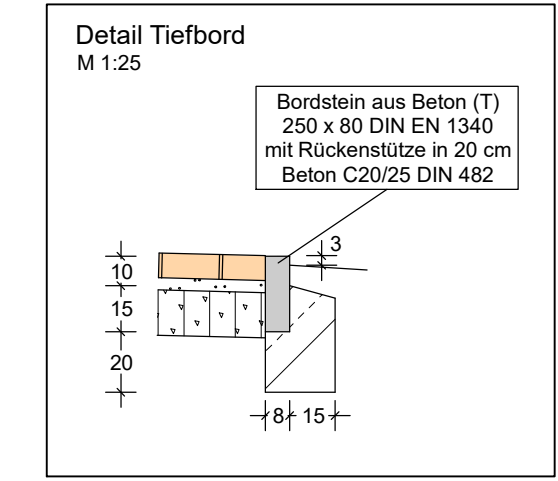
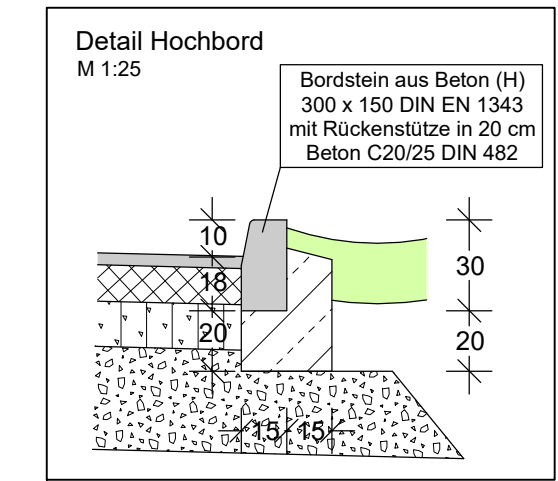
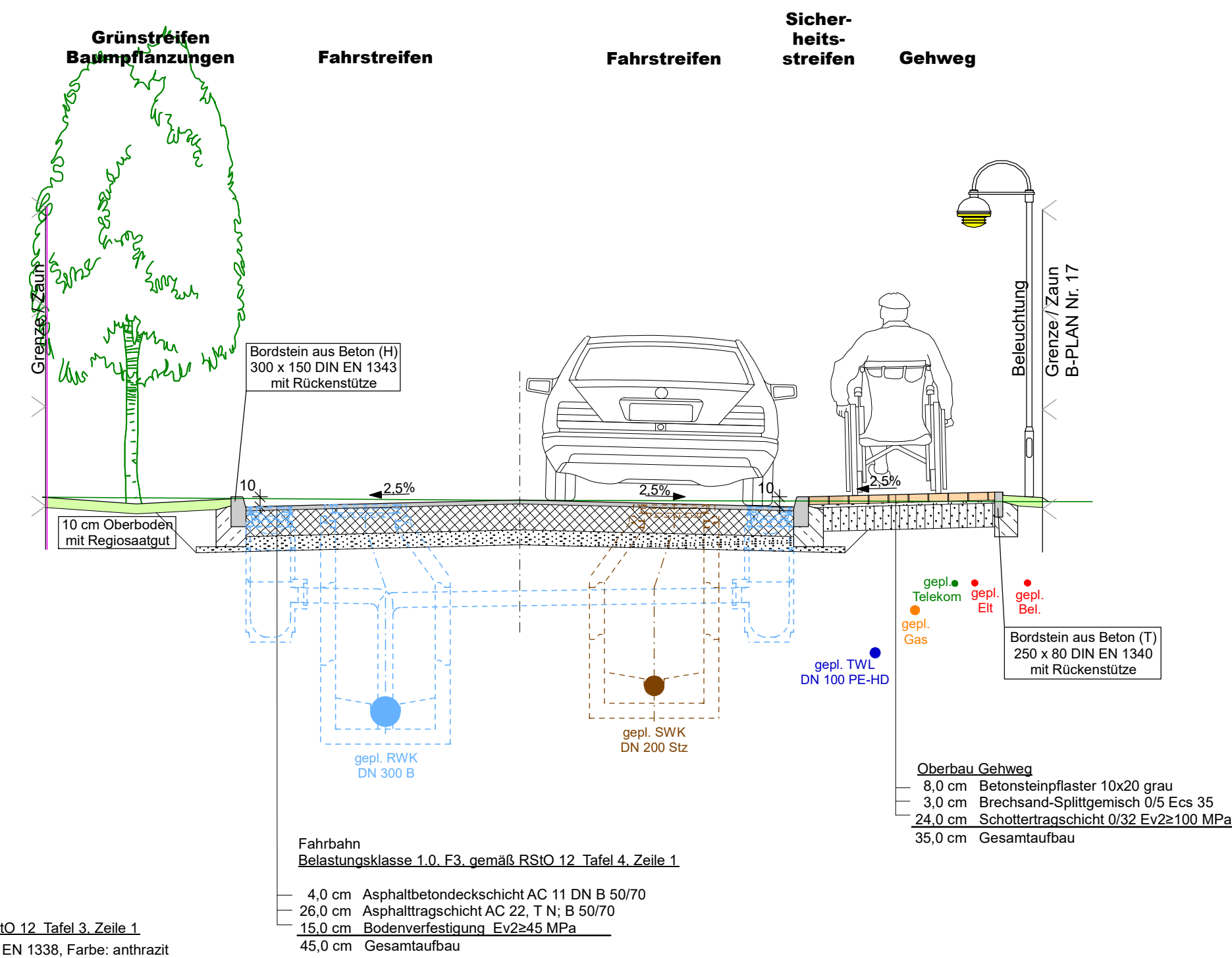
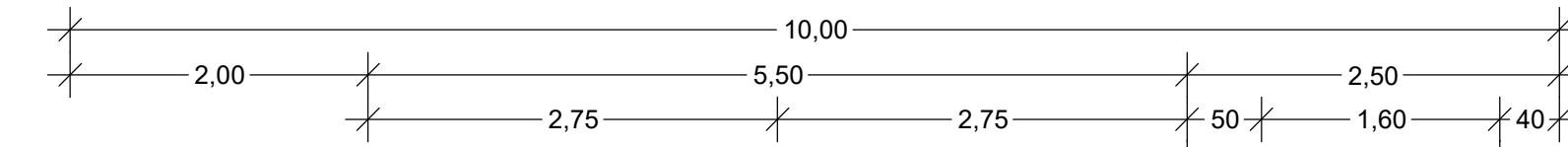

Nr.	Art der Änderung	Datum	Zeichen
Entwurfsverfasser: AQUA-PLAN Ingenieurbüro für Umwelttechnologie, Verkehrs- und Tiefbau GmbH Sputendorfer Straße 158 14532 Stahnsdorf Telefon: 0 33 29/6 35 40, Fax: 0 33 29/6 35 41			
gezeichnet	05.08.2021	Zeichen	...
geprüft
Vermessung: TORNOW Vermessung TORNOW Vermessung GmbH Ziemerstraße 71 Potsdam 10557 Berlin Telefon: 033 1/2804047 E-Mail: info@tornow-vermessung.de Internet: www.tornow-vermessung.de			
Blatt 1 2 3			
Bauherr: Gemeinde Stahnsdorf Am ... 3 14532 Stahnsdorf			
Straße: ...		Unterlage 6	Blatt-Nr.: 2
(B-Plan Nr.: 17 "Schmale Erntestraße bis Tulpenstraße / Tulpenstraße bis Margueritenweg")		Höhensystem: DHN 1962 Lagesystem: ETRS 89	Regelquerschnitte Alternativer Vollgebundener Oberbau Maßstab 1 : 50
Verkehrs- und Tiefbau Entwurfsplanung		Zur Bauausführung freigegeben: Stahnsdorf, den ...	
Planung freigegeben: Stahnsdorf, den ...		Gemeindefreigegeben: Stahnsdorf, den ...	
Stempel/Unterschrift		Stempel/Unterschrift	

USER:VER2021\Projekte\CARD\1\Schmale_Erntestra..._Ebenen..._NV_Jan2021+Dahlienweg_Regelquerschnitte-Dahlienweg_EP_V0_P1T
 19.11.21