

Ansicht Nord-West

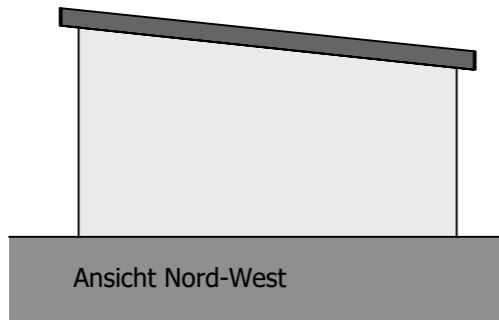

Ansicht Süd-West

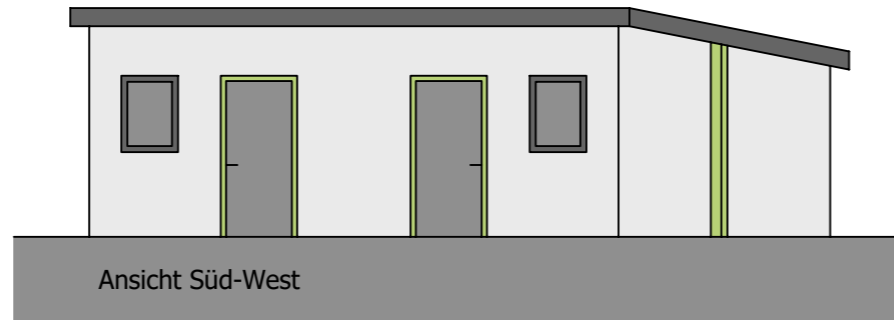

Ansicht Süd-Ost

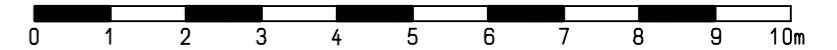
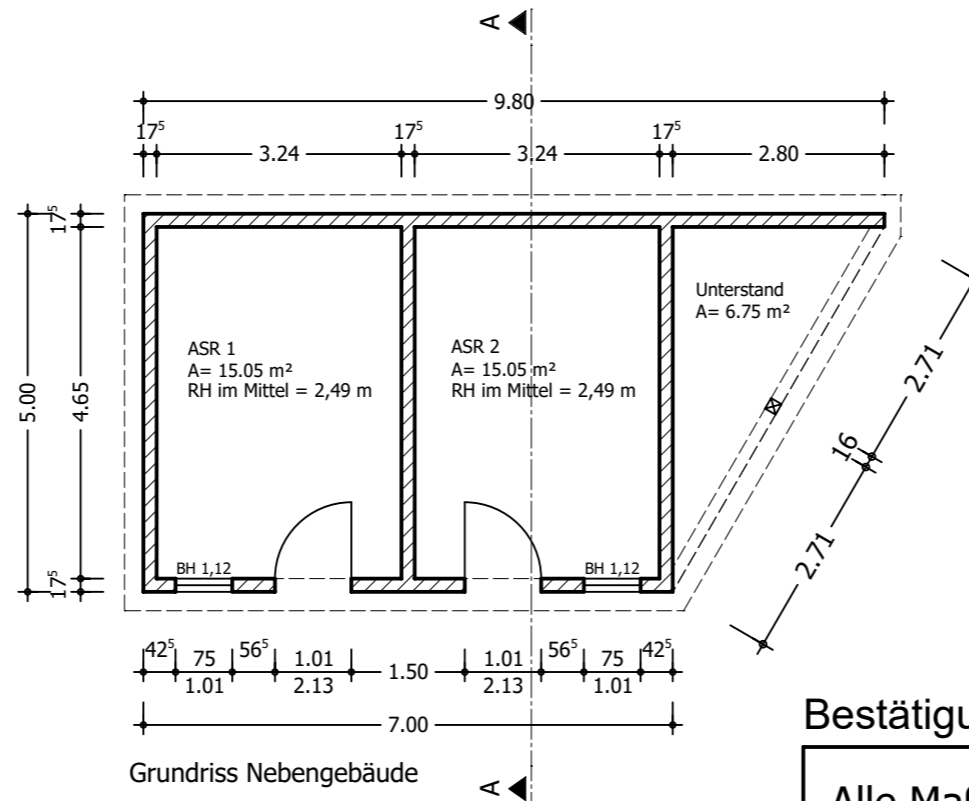
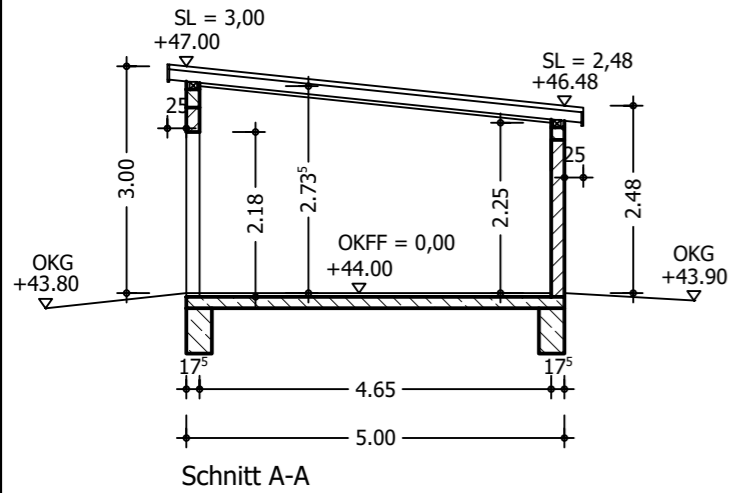
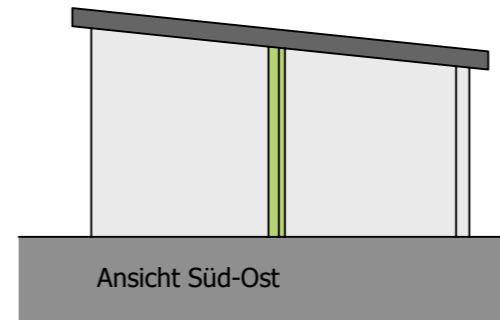

Bestätigung durch Bauherrn:

Alle Maße sind am Bau zu prüfen.

Genehmigungsplanung

Änderung:		Datum:	gezeichnet:
Änderung:		Datum:	gezeichnet:

Bauherr:	Gemeinde Stahnsdorf, Fachbereich Finanzen Sachgebiet Hochbau, Annastr. 3, 14532 Stahnsdorf			Planungs- & Ingenieurbüro Dipl.-Ing. Wolfgang Kagel Kugelweg 16, 14542 Werder (Havel) Tel.: 03327 / 663170 Fax: 03327 / 6631728 info@planungsbuero-kagel.de www.planungsbuero-kagel.de Zulassungsnummer: 30381/94
Standort:	Dahlienweg, 14532 Stahnsdorf, Gemarkung Stahnsdorf, Flur 4, Flurstück 378, 379, 380, 381			
Bezeichnung:	Grundriss, Schnitt und Ansicht Nebengebäude			
Planverfasser:	Datum:	Maßstab:	Blatt - Nr.:	
W.Kagel	29.06.2020	1:100	7	

H/B = 297 / 420 (0.12m²)

Allplan 2020